

COME VA IL TURISMO IN ITALIA

BOLLETTINO DELLA PRIMA SETTIMANA DI LUGLIO 2022

DATO SETTIMANALE, ITALIA

% SATURAZIONE STRUTTURE ONLINE



Quarta settimana di giugno negli ultimi 3 anni, sulle piattaforme OTA (Online Travel Agencies).

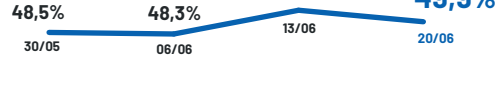

Andamento della percentuale di saturazione OTA nelle ultime quattro settimane.

Fonte: Ufficio Studi ENIT su dati The Data Appeal Company

DATO SETTIMANALE, ITALIA

N° PRENOTAZIONI AEREE INTERNAZIONALI



Quarta settimana di giugno negli ultimi 3 anni.

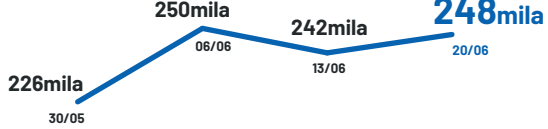

Andamento del numero di prenotazioni internazionali nelle ultime quattro settimane.

Fonte: Ufficio Studi ENIT su dati ForwardKeys

DATO MENSILE, EUROPA

% SATURAZIONE STRUTTURE ONLINE L'ITALIA E I COMPETITOR

Strutture prenotate sulle piattaforme OTA (Online Travel Agencies) - Dati al 30/06/2022

A giugno, l'Italia consolida il primo posto come destinazione europea con il maggior livello di saturazione medio (50%), davanti a Francia (42%) e Grecia (40%), con particolare interesse per le località lacuali (58%) e per le città d'arte (56%). A luglio ed agosto, l'Italia continua ad attestarsi come una delle destinazioni europee più ambite, registrando come saturazione media rispettivamente il 38% (+4% vs media dei competitor EU considerati) ed il 25% (+5% vs media dei competitor EU considerati).

LEGENDA: ● AGOSTO ● LUGLIO ● GIUGNO

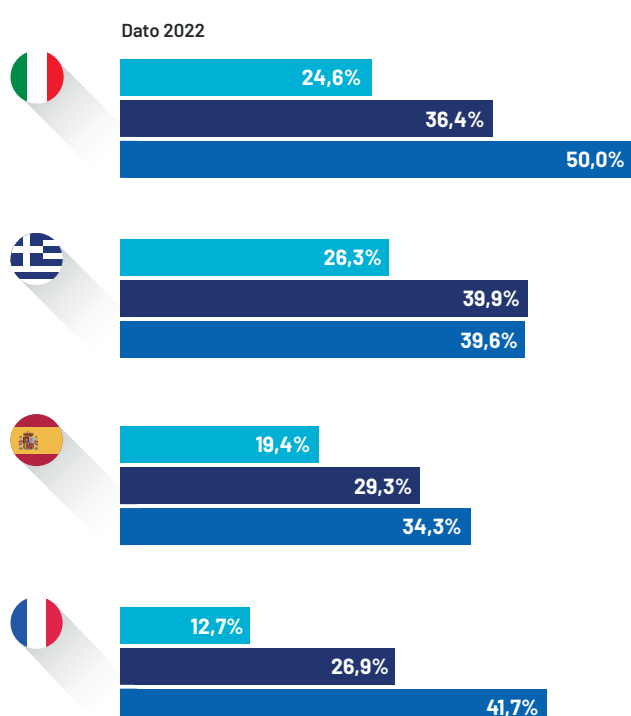

Fonte: Ufficio Studi ENIT su dati The Data Appeal Company
* Tasso medio calcolato sulla base dei dati ENIT e Data Appeal Company delle ultime quattro settimane.

DATO MENSILE, EUROPA

N° PRENOTAZIONI AEREE INTERNAZIONALI L'ITALIA E I COMPETITOR

Numero di prenotazioni aeree internazionali verso l'Italia e verso i principali competitor europei - Dati al 30/06/2022

A giugno, le prenotazioni aeree per l'Italia hanno superato i 940k, registrando un volume maggiore del 14% rispetto alla media dei paesi competitor EU considerati. Le prenotazioni aeree verso l'Italia a luglio (858k) registrano un netto incremento rispetto al 2021 (+169%), con un gap da colmare soltanto del 20% circa rispetto ai volumi pre-pandemici del 2019. Ad agosto, le prenotazioni aeree per l'Italia (472k) evidenziano un incremento del 9% rispetto alla scorsa settimana, in linea con il trend di crescita (8%) dei paesi competitor EU considerati.

LEGENDA: ● AGOSTO ● LUGLIO ● GIUGNO

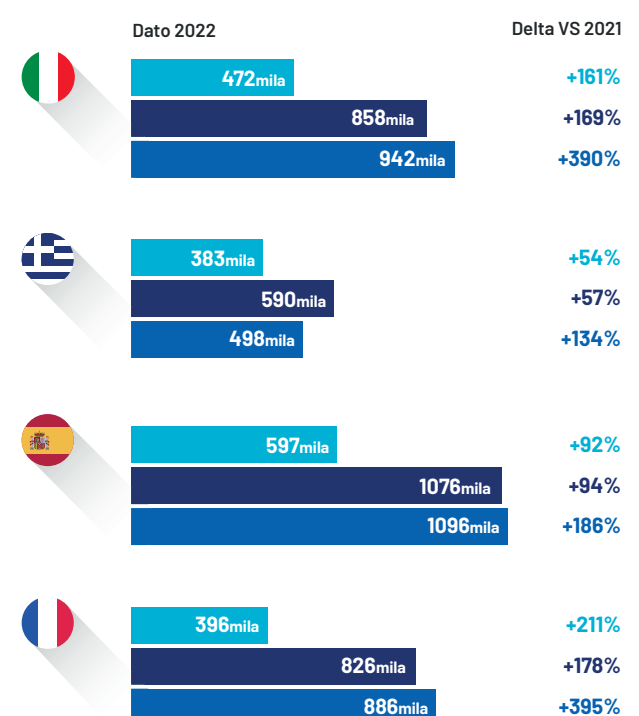

Fonte: Ufficio Studi ENIT su dati ForwardKeys
* Tasso medio calcolato sulla base dei dati ENIT e ForwardKeys delle ultime quattro settimane.

PRENOTAZIONI OTA PER PRODOTTO ITALIA

Dato al 30/06/2022

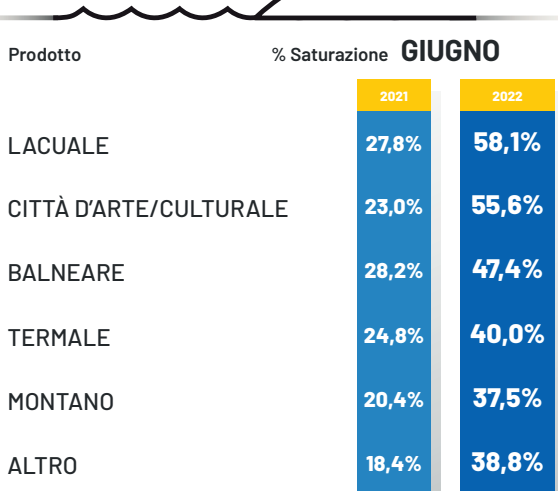

Fonte: Ufficio Studi ENIT su dati The Data Appeal Company

VERSO L'ITALIA IN ESTATE

Numero di prenotazioni aeroportuali internazionali verso l'Italia - Dati al 30/06/2022



PASSEGGERI AEREI

Numero di passeggeri aerei tra gennaio e maggio 2022.



Fonte: Ufficio Studi ENIT su dati Assaeroporti

IL MERCATO DELLE ABITAZIONI PRIVATE A GIUGNO 2022



50%
Saturazione a giugno



584mln €
Fatturato generato a giugno

Fonte: Ufficio Studi ENIT su dati Transparent

% VARIAZIONE PRENOTAZIONI AEREE VERSO L'ITALIA PER PAESE DI ORIGINE

A giugno e luglio, si registra da parte del turismo americano un volume di prenotazioni aeree simile rispetto al medesimo periodo pre-pandemico del 2019, ma un calo drastico del turismo cinese (-100%) e russo (-95%) a causa rispettivamente della nuova ondata Covid e del protrarsi della guerra russo-ucraina.

PERIODO: GIUGNO - LUGLIO

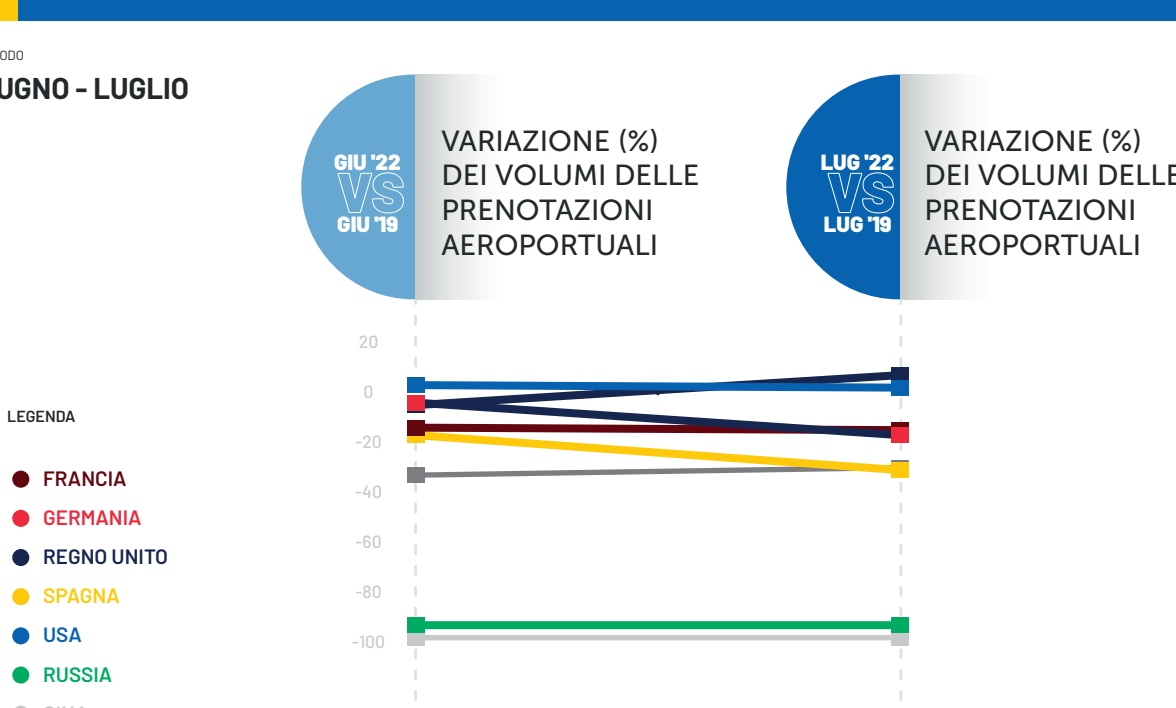

Fonte: Ufficio Studi ENIT su dati ForwardKeys

% VARIAZIONE DEL VOLUME DI RICERCHE PER MERCATO DI ORIGINE L'ITALIA E I COMPETITOR

Dato al 30/06/2022

A giugno, la Francia (-49%) e l'Italia (-60%) risultano i Paesi europei maggiormente ricercati rispetto al medesimo periodo pre-pandemico del 2019.

PERIODO: MAGGIO - GIUGNO

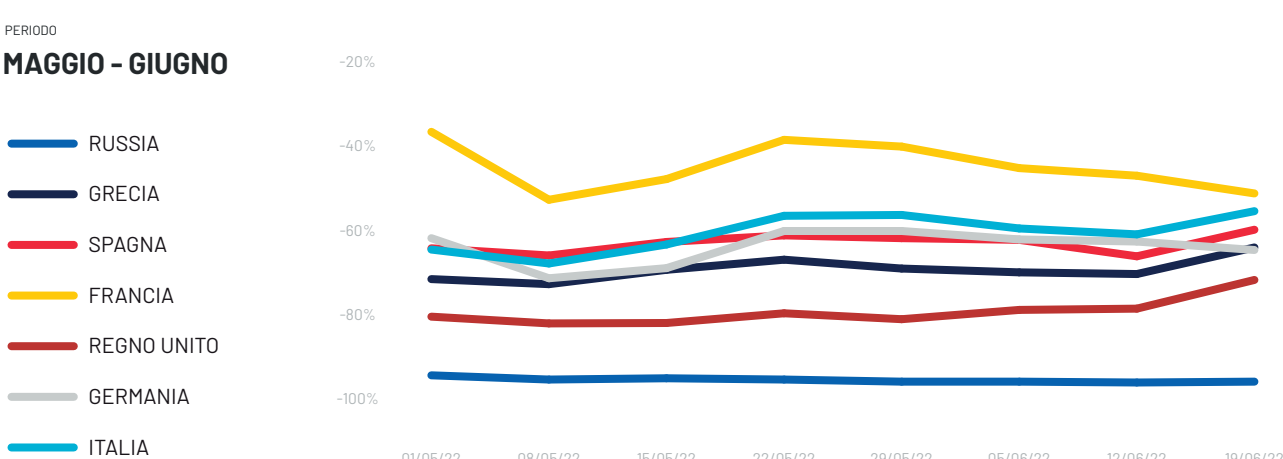

Fonte: Ufficio Studi ENIT su Sojern

VACANZE AL MARE

Confronto europeo prezzo medio per la fine settimana 01-03/07.



BALNEARE



HOTEL

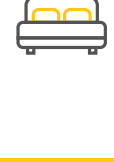

CAMERA



Fonte: Ufficio Studi ENIT su dati Remtente

Ricerche effettuate su Google per... viaggiare in italia +87%

tra il 22/05 e il 22/06 2022 vs 2021

DAL MONDO

TENDENZE DI RICERCA DAL MONDO PER I VIAGGI IN ITALIA
FONTE: UFFICIO STUDI ENIT SU DATI GOOGLE DESTINATION INSIGHTS (INTERVALLO DI DATE 22/05 - 22/06 AL 30/06/2022)

Molti i Paesi attratti dall'Italia, Germania su tutti

% interesse per i viaggi in entrata. Top 10 paesi esteri di origine.



Città più cercate dall'estero



Volume di interesse*. Top 10 città di destinazione.

*I valori sono calcolati su una scala da 0 a 100, dove 100 indica la regione/città con la maggiore frequenza di ricerca in proporzione al totale delle ricerche in tale località.